

# PROJETO DE AMPLIAÇÃO DA RUA DEP. ANTÔNIO EDU VIEIRA



OBSERVATÓRIO  
DA MOBILIDADE URBANA  
**UFSC**



**UNIVERSIDADE FEDERAL  
DE SANTA CATARINA**

# Projeto Rua Deputado Antônio Edu Vieira - PMF

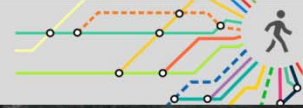

21/09/2016 - Seminário e Debate “Mobilidade Urbana na UFSC e seu Entorno”

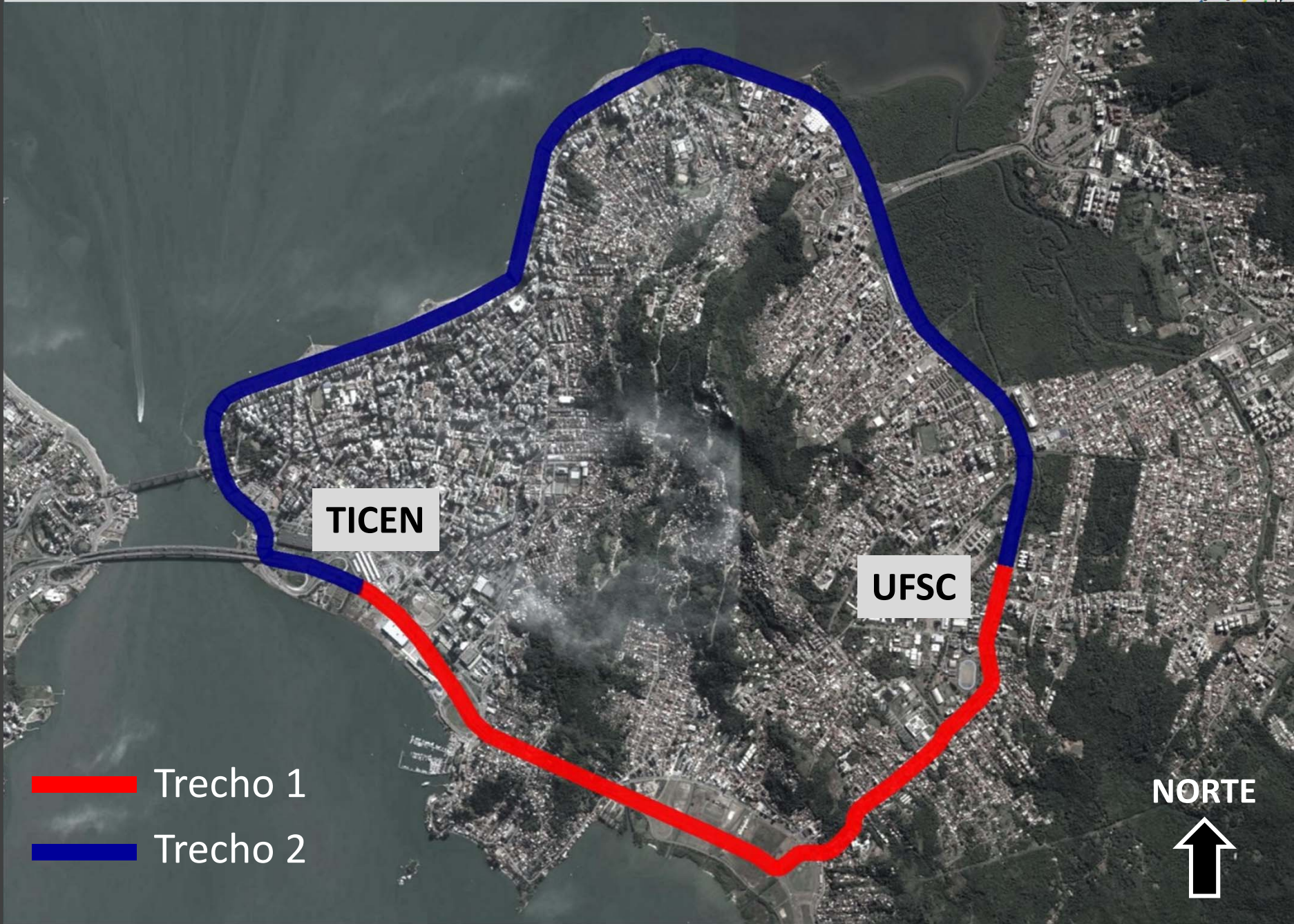

TICEN

UFSC

-  Trecho 1
-  Trecho 2





# Projeto Rua Deputado Antônio Edu Vieira - PMF

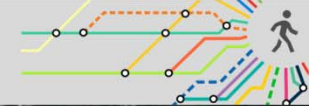

21/09/2016 - Seminário e Debate “Mobilidade Urbana na UFSC e seu Entorno”

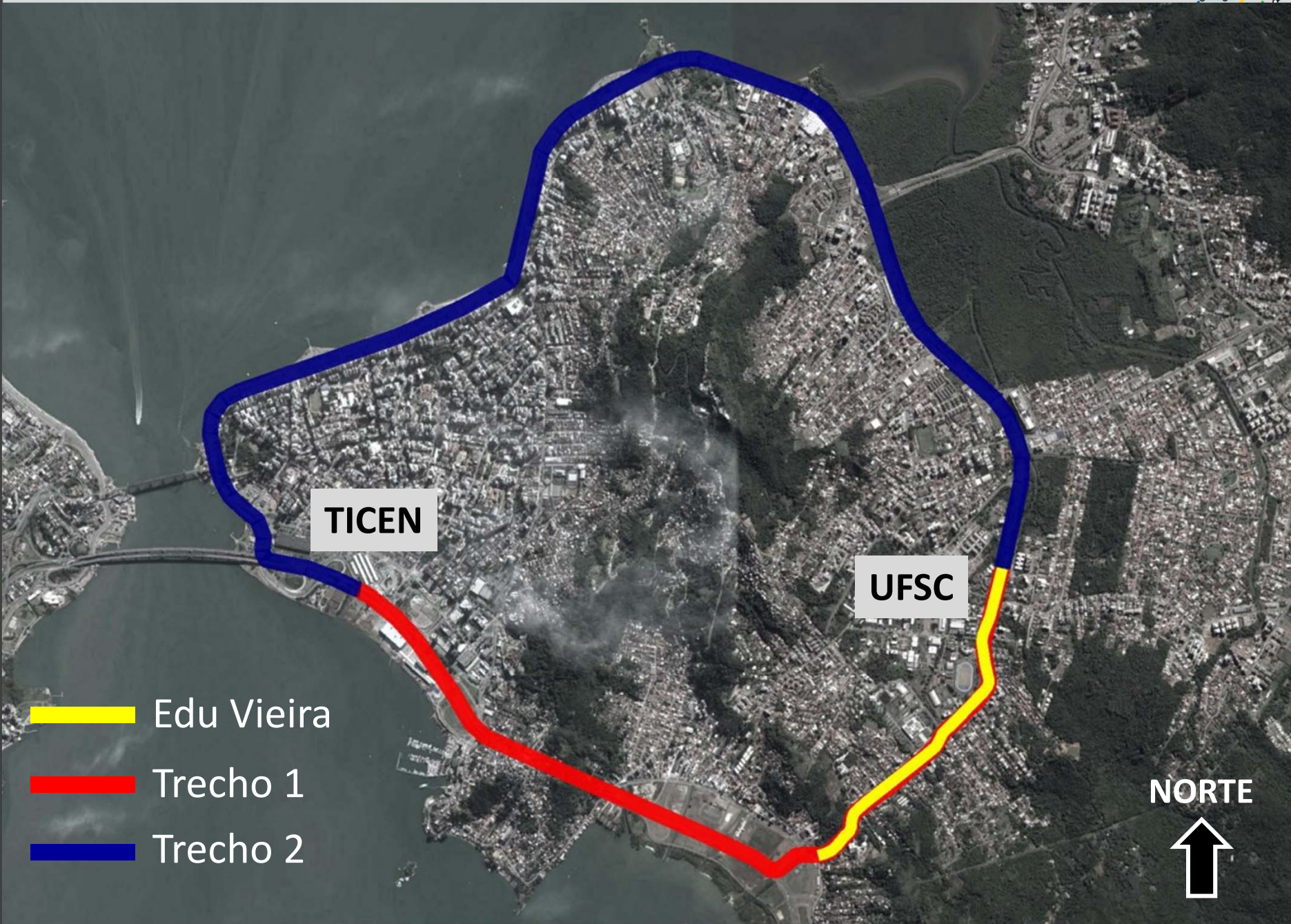

TICEN

UFSC

-  Edu Vieira
-  Trecho 1
-  Trecho 2





# Projeto Rua Deputado Antônio Edu Vieira - PMF

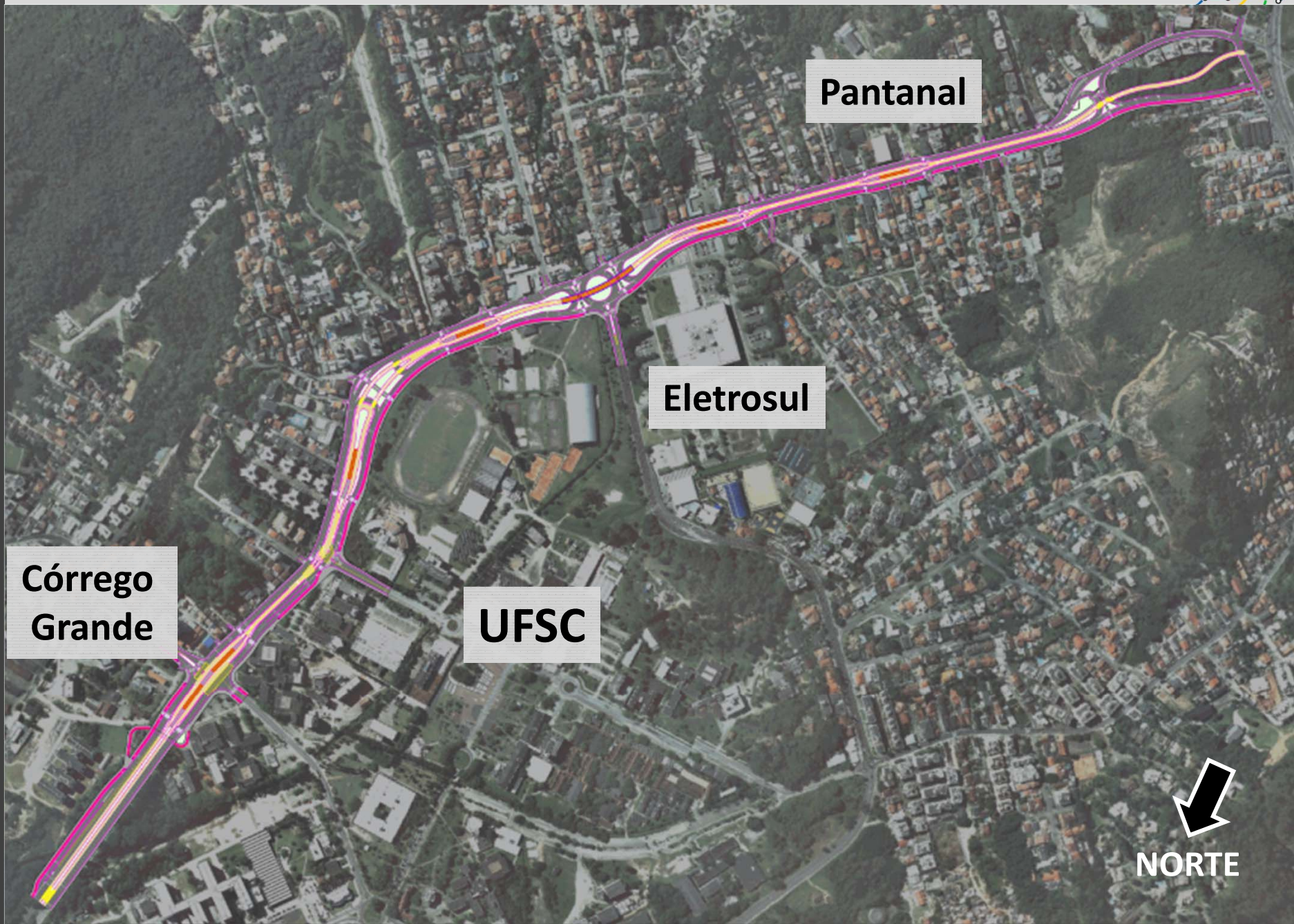

**Córrego Grande**

**UFSC**

**Eletrosul**

**Pantanal**

**NORTE**



# Projeto Rua Deputado Antônio Edu Vieira - PMF



21/09/2016 - Seminário e Debate “Mobilidade Urbana na UFSC e seu Entorno”

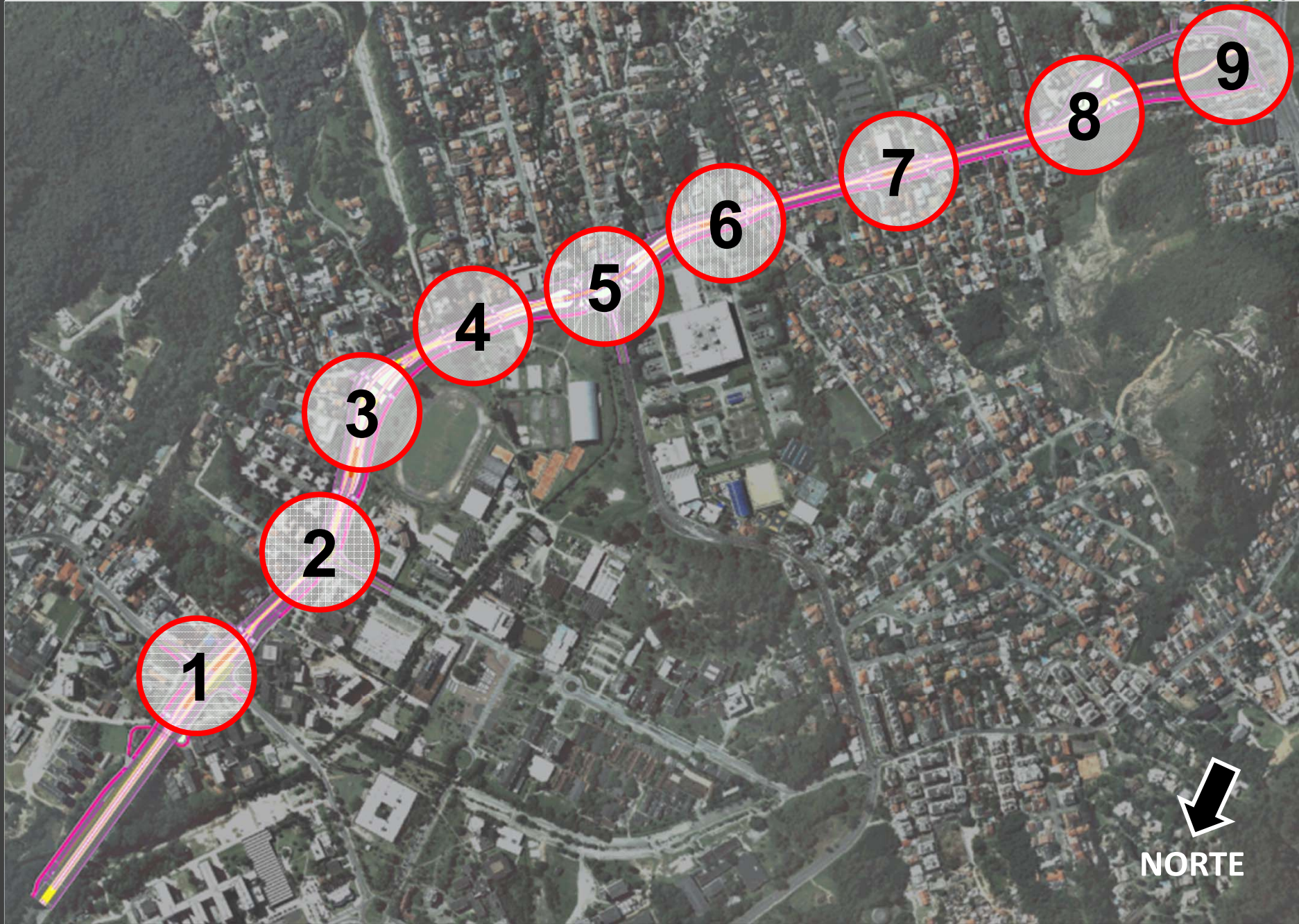

1

2

3

4

5

6

7

8

9

NORTE



# Projeto Rua Deputado Antônio Edu Vieira - PMF



**João Pio  
Duarte Silva**

**Delfino  
Conti**





# Projeto Rua Deputado Antônio Edu Vieira - PMF



21/09/2016 - Seminário e Debate “Mobilidade Urbana na UFSC e seu Entorno”

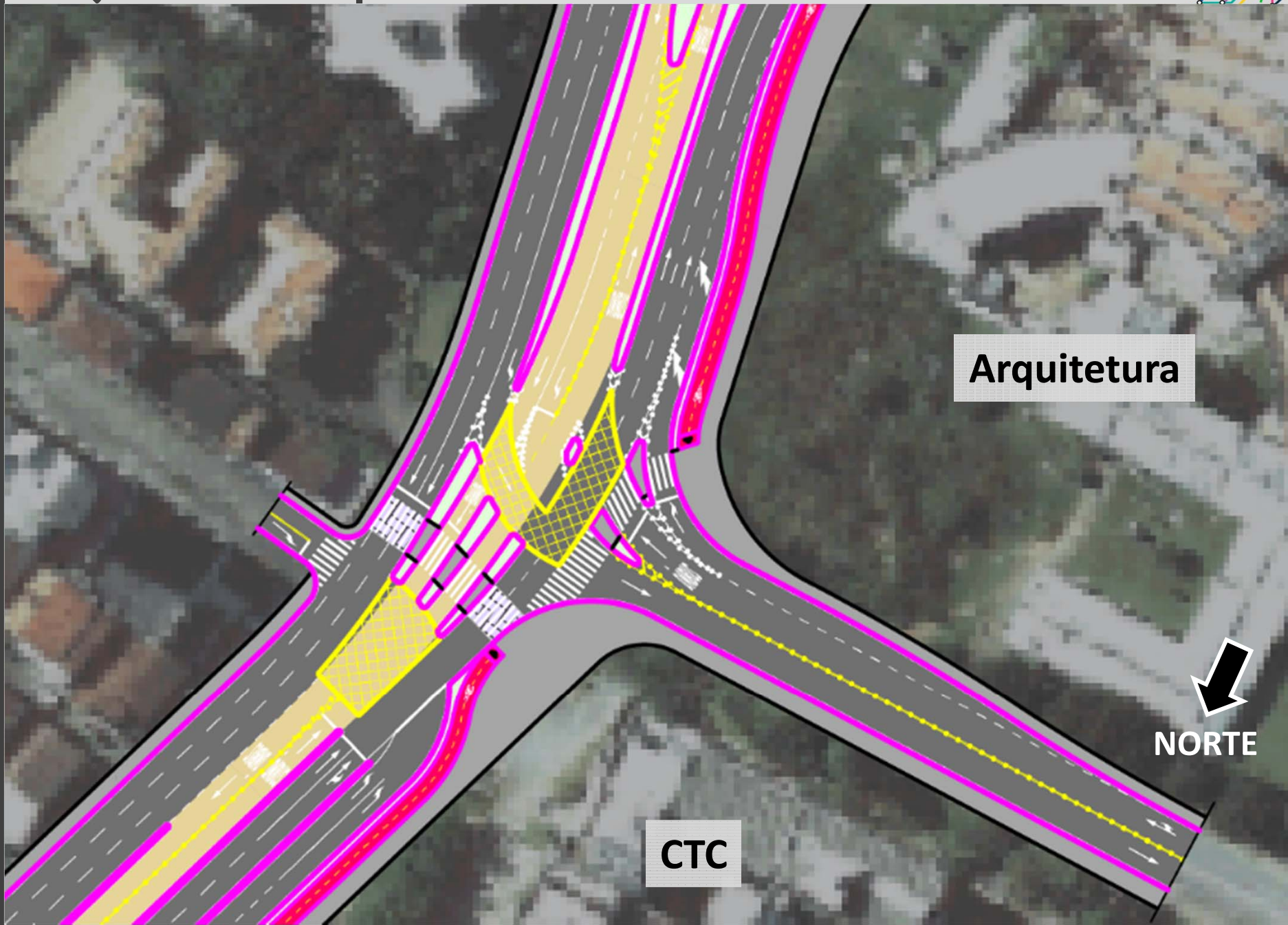

Arquitetura

CTC



NORTE



# Projeto Rua Deputado Antônio Edu Vieira - PMF



21/09/2016 - Seminário e Debate “Mobilidade Urbana na UFSC e seu Entorno”



CDS

NORTE



# Projeto Rua Deputado Antônio Edu Vieira - PMF



21/09/2016 - Seminário e Debate “Mobilidade Urbana na UFSC e seu Entorno”

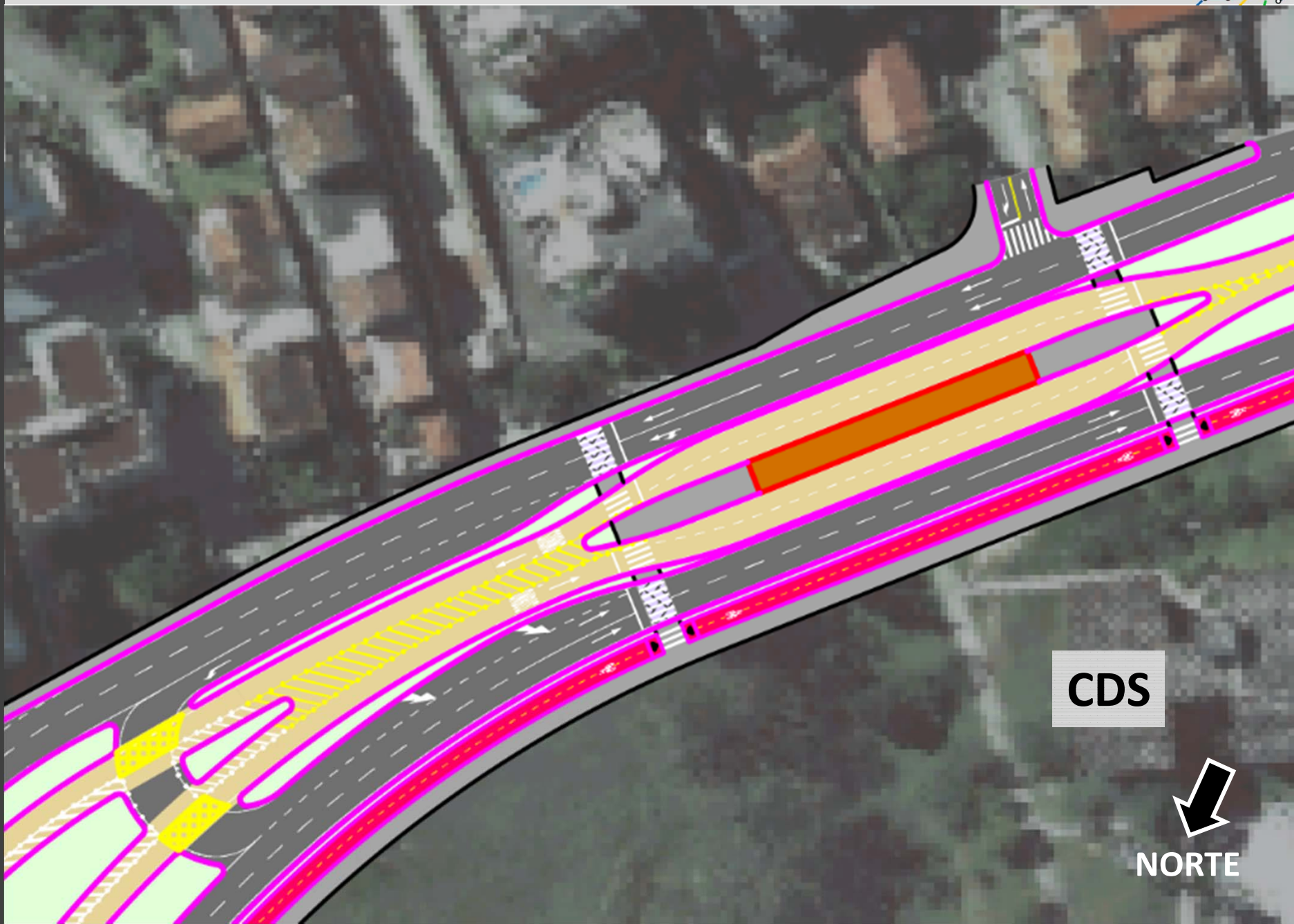

CDS



NORTE



# Projeto Rua Deputado Antônio Edu Vieira - PMF



21/09/2016 - Seminário e Debate “Mobilidade Urbana na UFSC e seu Entorno”

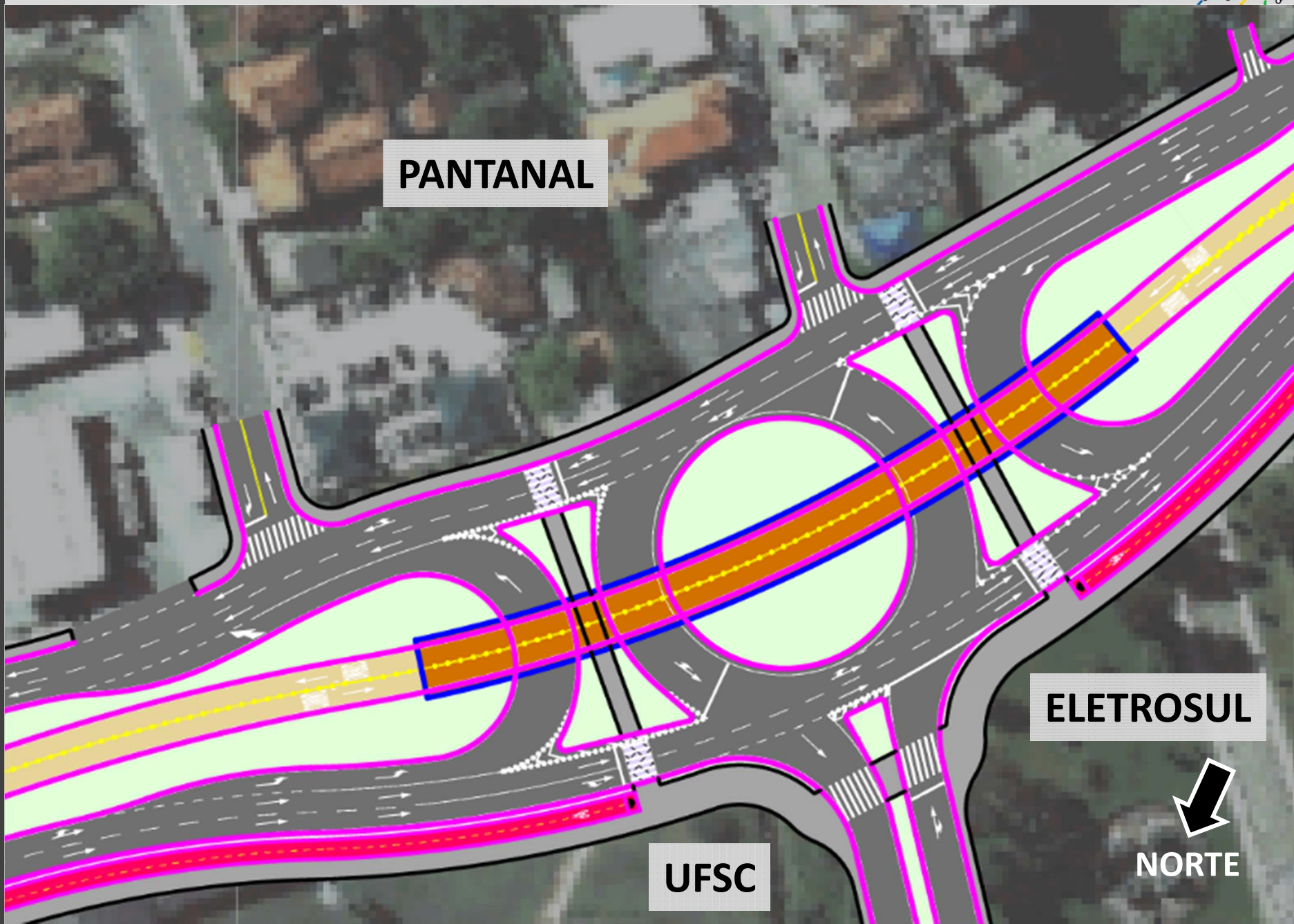

**PANTANAL**

**ELETROSUL**

**UFSC**



**NORTE**



# Projeto Rua Deputado Antônio Edu Vieira - PMF



21/09/2016 - Seminário e Debate “Mobilidade Urbana na UFSC e seu Entorno”

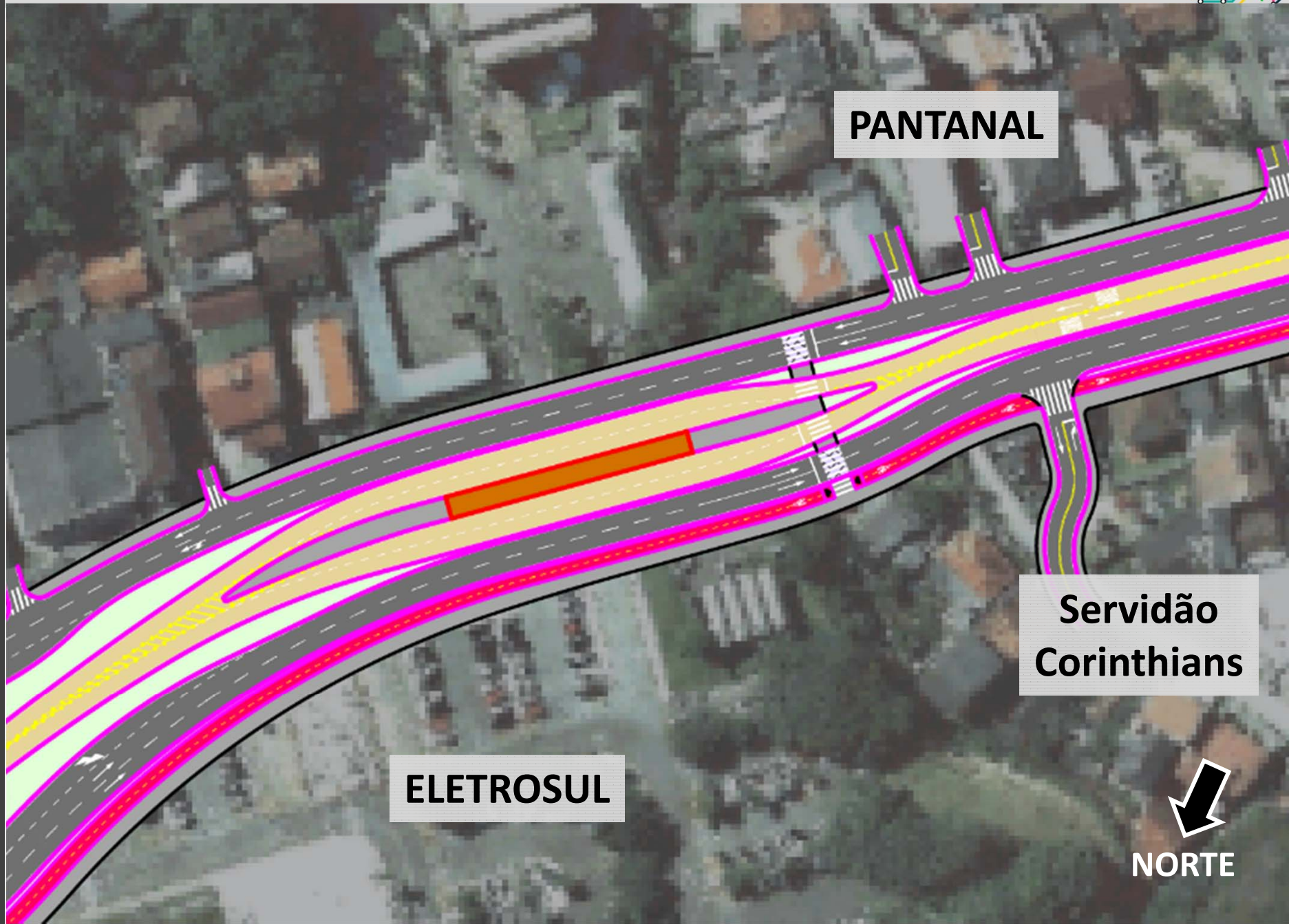

**PANTANAL**

**ELETROSUL**

**Servidão  
Corinthians**



**NORTE**



# Projeto Rua Deputado Antônio Edu Vieira - PMF

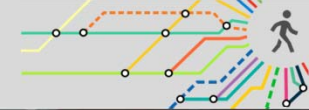

21/09/2016 - Seminário e Debate “Mobilidade Urbana na UFSC e seu Entorno”

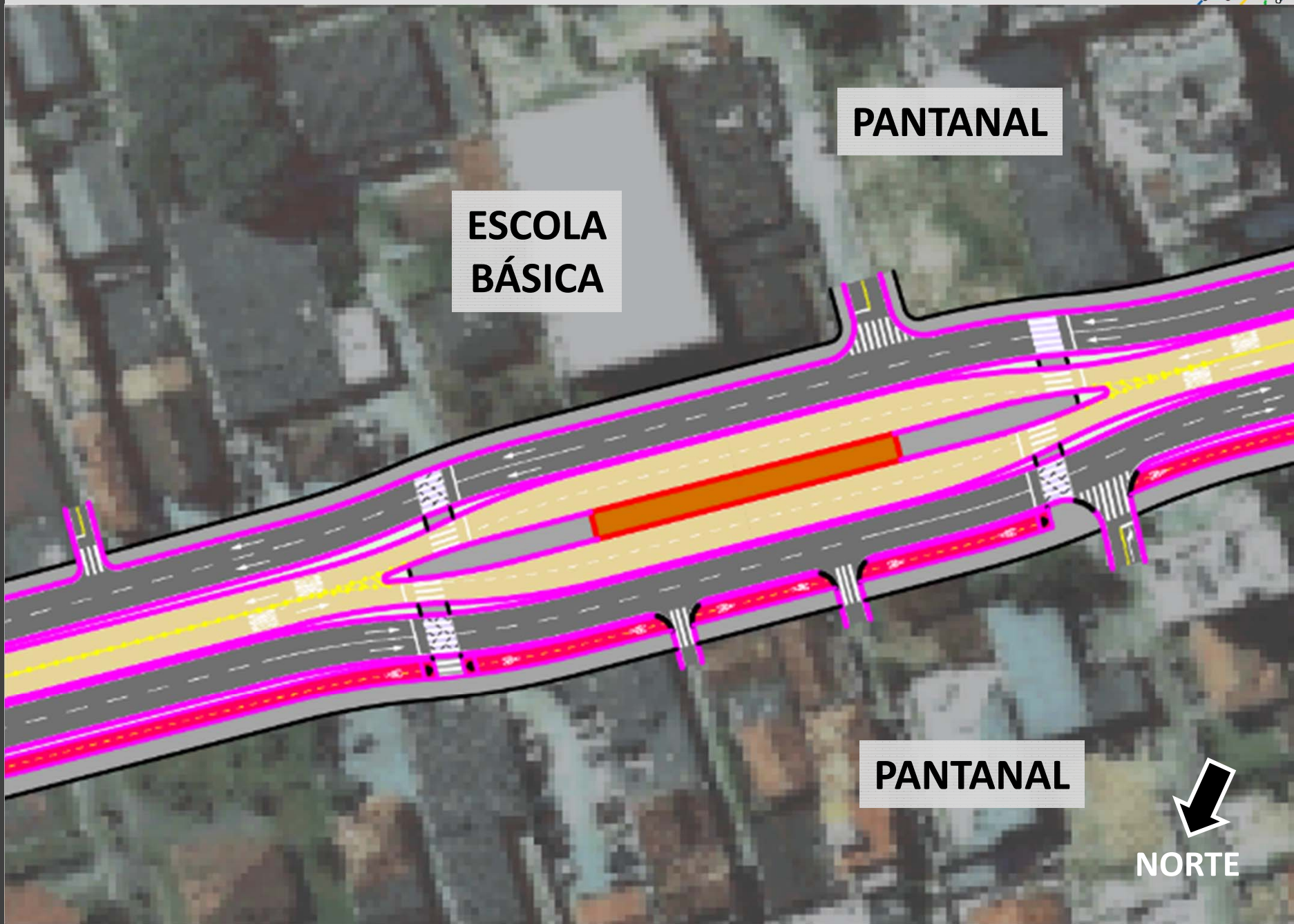

**ESCOLA  
BÁSICA**

**PANTANAL**

**PANTANAL**



**NORTE**



# Projeto Rua Deputado Antônio Edu Vieira - PMF



**PANTANAL**

**Posto Petrobrás**





# Projeto Rua Deputado Antônio Edu Vieira - PMF

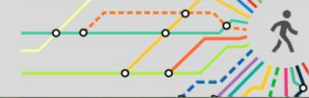

21/09/2016 - Seminário e Debate “Mobilidade Urbana na UFSC e seu Entorno”



**COSTEIRA**

**ATERRO  
VIA EXPRESSA SUL**

**SACO DOS LIMÕES**







## Estudo Preliminar - Estação UFSC







## Estudo Preliminar - Estação Padrão





# Etapas da Obra – Rua Dep. Antônio Edu Vieira

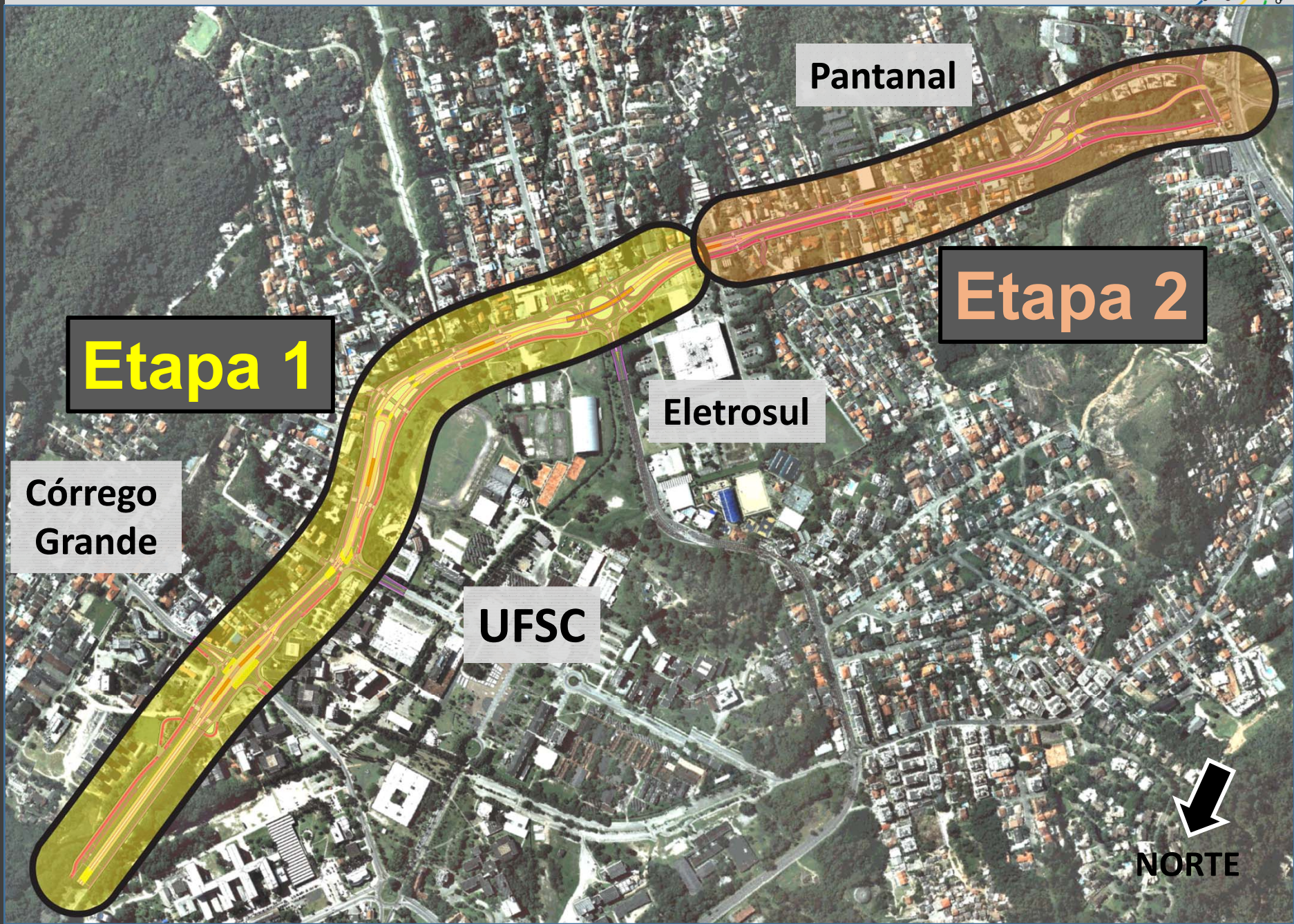

Pantanal

Etapa 2

Etapa 1

Eletrosul

Córrego Grande

UFSC

NORTE



# Etapas da Obras e Desempenho do Ônibus

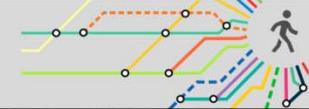

21/09/2016 - Seminário e Debate “Mobilidade Urbana na UFSC e seu Entorno”

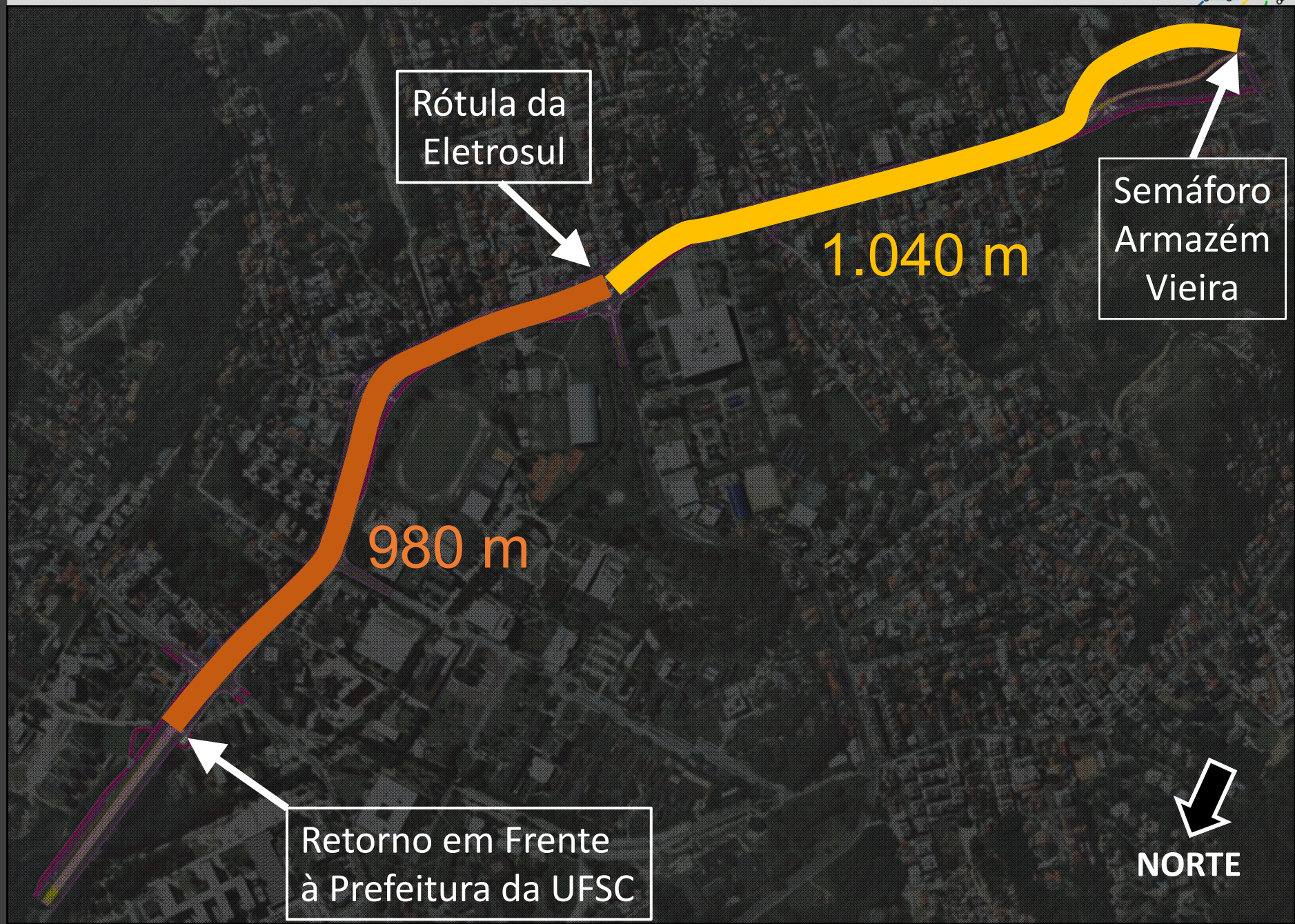



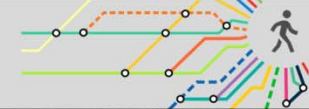

**Largura dos Passeios no lado SUL da via**

**Descontinuidade da Ciclovia na esquina do CTC**

**Garantia de cumprimento do Protocolo de Intenções**

**Iniciar o uso do corredor de ônibus ao final da Etapa 1**

